Start	Kohútka, Kohútka 49.2946711N, 18.2348222E
Cíl	Huslenky, Kychová 49.2764436N, 18.1477394E
Trasa běžce	Od startu 4,2 km po hřebeni po červené TZ, pak ostře doleva a 1,1km z prudkého kopce (stále červená TZ). V Papajském sedle na křižovatce se žlutou TZ doprava a po žluté TZ pokračovat 3km klesáním údolím až do cíle etapy.
Délka, povrch, stoupání, klesání	8.4km, 10% asfalt, 10% lesní cesta, 80% trail, stoupání 110m, klesání 466m

Cíl etapy - trasa pro auto

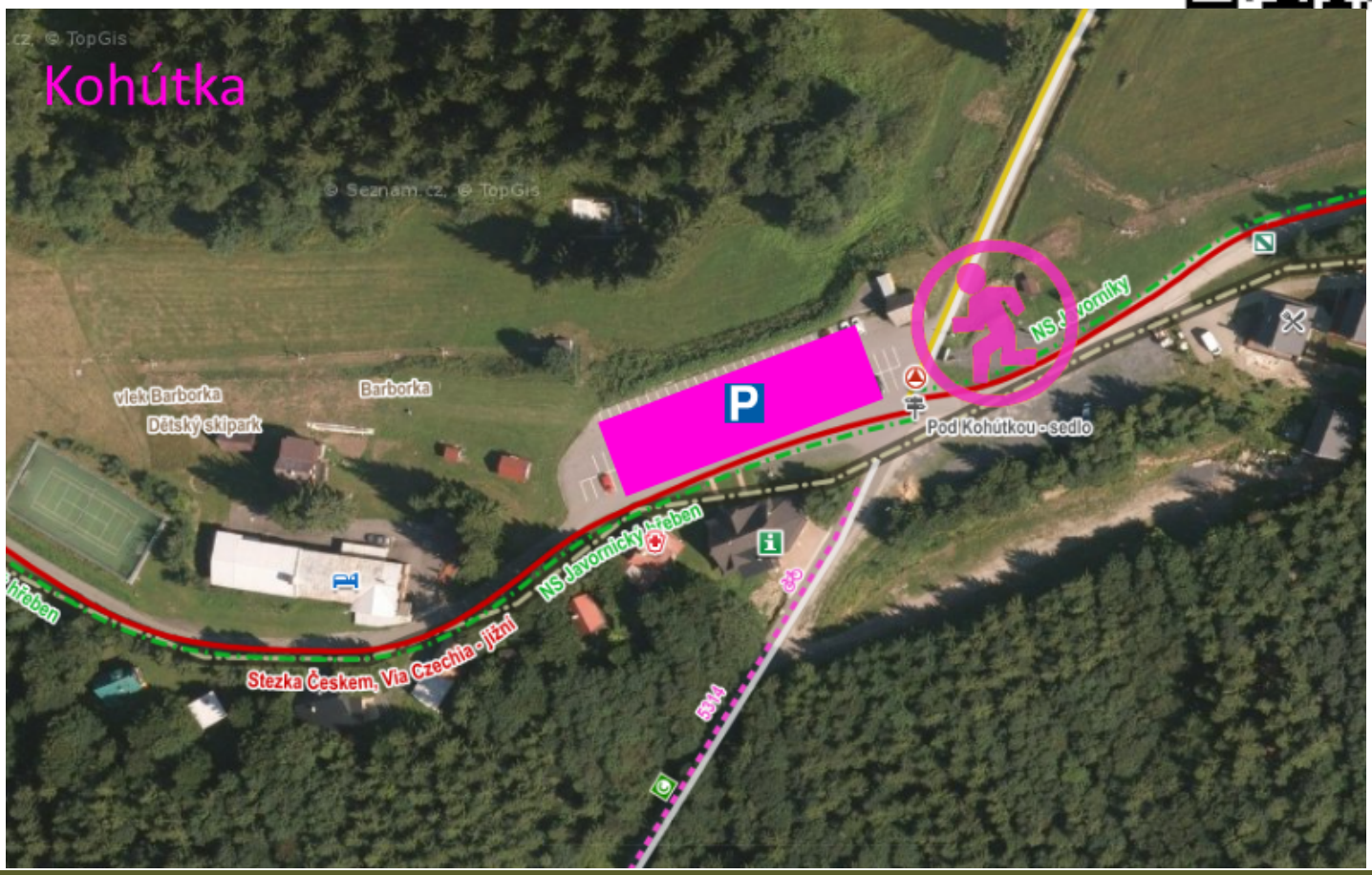

POZOR!
Přejezd autem cca 25 minut!
Běh při výkonnosti 4:00min/km cca 32 min!
Zvažte v logistice zapojení druhého auta!!!